

FEMMINA DIN A MANDRINARE

DN	A mm	B mm	C mm	D mm	G mm
10	10	18	RD 26x1/8"	21	12,2
15	16	24	RD 34x1/8"	21	18,2
20	20	30	RD 44x1/6"	24	22,2
25	26	35	RD 52x1/6"	29	28,2
32	32	41	RD 58x1/6"	32	34,2
40	38	48	RD 65x1/6"	33	40,2
50	50	61	RD 78x1/6"	35	52,2
60	57	69	RD 84,5x1/6"	36	60,5
65	66	79	RD 95x1/6"	40	70,3
80	81	93	RD 110x1/4"	44	85,3
100	98	114	RD 130x1/4"	54	102

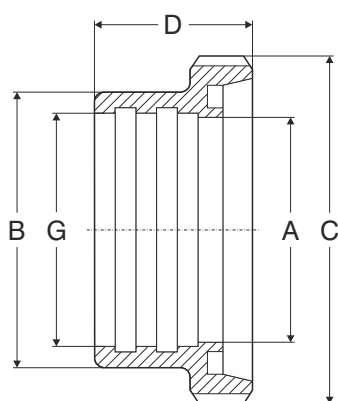

⚠ ATTENZIONE!!!

Le caratteristiche tecniche sopra riportate sono puramente indicative e possono subire variazioni da lotto a lotto.